



Förderung *Dualer* Karrieren

Weitere Informationen

zum Netzwerkprojekt ‚Förderung Dualer Karrieren‘:
 www.uni-konstanz.de/dcc

Organisation des Workshops

Dr. Julika Funk, Universität Konstanz
Dr. Elke Gramespacher, Universität Tübingen
Iris Rothäusler, Universität Zürich
Ulrike Krebs, HTWG Konstanz

Anfahrtsbeschreibungen

zu den Veranstaltungsorten in der HTWG Konstanz und der Universität Konstanz finden Sie auf unserer Homepage:

 www.uni-konstanz.de/dcc

Unterkunft

Eine frühzeitige Buchung Ihrer Unterkunft ist empfehlenswert. Eine Auswahl verschiedener Übernachtungsmöglichkeiten ist zusammengestellt unter:

 www.konstanz-unterkunft.de



Internationale
Bodensee
Hochschule

Gleichstellungsrat
der Universität Konstanz



 Ministerium für Wissenschaft, Forschung und Kunst
Baden-Württemberg

Anmeldung

Wir bitten um formlose Anmeldung bis zum
15. November 2008 unter folgenden Kontaktdaten:

Julika Funk
Netzwerkprojekt ‚Förderung Dualer Karrieren‘
Universität Konstanz, D-78457 Konstanz
dcc@uni-konstanz.de

Telefon: 0049 (0)7531 – 88 3055 (Sekretariat)
0049 (0)7531 – 88 3149

Teilnahmegebühr

Die Teilnahmegebühr beträgt für zwei Tage 20 €, für einen Tag 10 €. Bitte überweisen Sie die Gebühr bis zum **20. November 2008** auf folgendes Konto:

National

Universitätskasse Konstanz
Konto-Nummer: 7486501274
BLZ: 60050101
BW-Bank Konstanz
Stichwort: DCC

International

Universitätskasse Konstanz
IBAN: DE92600501017486501274
BIC: SOLADEST
BW-Bank Konstanz
Stichwort: DCC

Teilnehmende aus der Schweiz können ausnahmsweise zu Beginn des Workshops bar bezahlen.

Kinderbetreuung

Die Universität Konstanz bietet für den Zeitraum der Veranstaltung eine Kinderbetreuung für Kinder bis vier Jahre an (u.U. auch ältere Kinder). Wir bitten dies bei Bedarf bis zum **15. Oktober 2008** anzumelden.

Das Netzwerkprojekt ‚Förderung Dualer Karrieren‘ wird gefördert vom Ministerium für Wissenschaft, Forschung und Kunst Baden-Württemberg und der Internationalen Bodenseehochschule.

Universität Konstanz | AWM-Grafik | Stand: September 2008

Best-Practice-Workshop

Duale Karrieren in Theorie und Praxis

27. + 28. November 2008



Universität
Konstanz

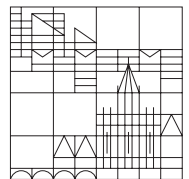

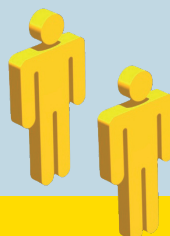

Duale Karrieren in Theorie und Praxis

Dual Career Couples sehen sich in Wissenschaft und Wirtschaft besonderen Herausforderungen gegenüber. Hochschulen haben jüngst begonnen, die Bedürfnisse von Doppelkarrierepaaren wahrzunehmen und nach Unterstützungsmöglichkeiten zu suchen.

Der Workshop bietet ein Forum, sich mit der Realität und den Gestaltungsmöglichkeiten dualer Karrieren sowie mit Fördermodellen von Dual Career Couples auseinander zu setzen.

Programm:

Do 27. November 2008

Ort: HTWG Konstanz | F 007

I. Duale Karrieren als Herausforderung und Chance für die Personalpolitik

14:00 Begrüßung

14:15 *Dual Career Couples – Handlungsbedarf und Nutzen aus Sicht der Unternehmen*
Dr. Doris Krause-Nicolai, Allgemeine Betriebswirtschaftslehre (Universität Bremen)

15:15 *Familienorientierte Personalpolitik – Betriebswirtschaftlicher Nutzen am Beispiel der MVV Energie*
Katrin Geeb, Competence-Center Human Resources (MVV Energie Mannheim)

16:00 Pause

16:30 *„World Wide Mobility“ als Karrierefaktor trifft auf Hochschulen – Interkulturelle Kompetenz ist gefragt!*
Ines Hofmann, Certified International Trainer (Interkulturelle Kommunikation Schwäbisch Gmünd)



danach Shuttle-Service an die Universität

Do 27. November 2008

Ort: UNI Konstanz | A 703

II. Doppelkarrierepaare: Realitäten, neue Wege und Möglichkeiten

18:15 *Doppelkarrieren in der Wissenschaft – eine systematische Betrachtung*

Dr. Alessandra Rusconi, Schwerpunkt Bildung, Arbeit und Lebenschancen (Wissenschaftszentrum für Sozialforschung Berlin)

20:00 Buffet/gemeinsames Abendessen

Fr 28. November 2008

Ort: UNI Konstanz | €404

II. Doppelkarrierepaare: Realitäten, neue Wege und Möglichkeiten

09:00 *Zur Mobilität von Akademikerpaaren im europäischen Vergleich*
Prof. Dr. Norbert Schneider, Familiensoziologie und Soziologie der Lebensformen (Universität Mainz)

10:00 *Gemeinsam zum Ziel!? Ressourcen und Belastungen bei Doppelkarrierepaaren*
Dr. Cornelia Niessen, Arbeits- und Organisationspsychologie (Universität Konstanz)

11:00 Kaffeepause

11:15 *Kinder und Karrieren: Die neuen Paare. Vorstellung einer Studie über Doppelkarrierepaare mit besonderem Fokus auf gleichgeschlechtliche Paare*
Katrin Mahler Walther, Sozialwissenschaftlerin, Vorstand und stellvertretende Geschäftsführerin der Europäischen Akademie für Frauen in Politik und Wirtschaft (Berlin)

12:15 Buffet/gemeinsames Mittagessen

Fr 28. November 2008

Ort: UNI Konstanz | €404

III. Dual Career Advice: Die Förderung dualer Karrieren im internationalen Hochschulvergleich

13:00 *Dual Careers and Women in Science in British Universities*

Dr. Esther Haines, Equality and Diversity Office & Women in Science, Engineering and Technology Initiative (WiSETI) (University of Cambridge)

13:45 *Dual Career Couples: Bedarf aus der Perspektive einer Wissenschaftlerin in der Schweiz*
Prof. Dr. Dr. Nikola Biller-Andorno, Biomedizinische Ethik (Universität Zürich)

14:30 Kaffeepause

14:45 *Beratung und Unterstützung von Doppelkarrierepaaren im Ländervergleich USA und Deutschland*
Dr. Julika Funk, Netzwerkkoordinatorin und Servicestelle Dual Career Couples (Universität Konstanz)/ **Julia Gäßgen**, Dual Career Service (Ludwig-Maximilians-Universität München)

15:30 Abschlussdiskussion:
Was können und wollen Hochschulen tun?